

Avinstallasjon av Citrix klient

I noen tilfeller kan det være nødvendig å avinstallere Citrix klienten.

Eksempler på dette kan være:

- Installasjon av ny Citrix klient feiler.
- Brukeren får ikke tilgang til lokale filer ved å benytte den gamle Citrix klienten.

Prosedyre

1. Start kontrollpanelet ved å trykke på START ikonet og deretter Kontrollpanel ikonet:

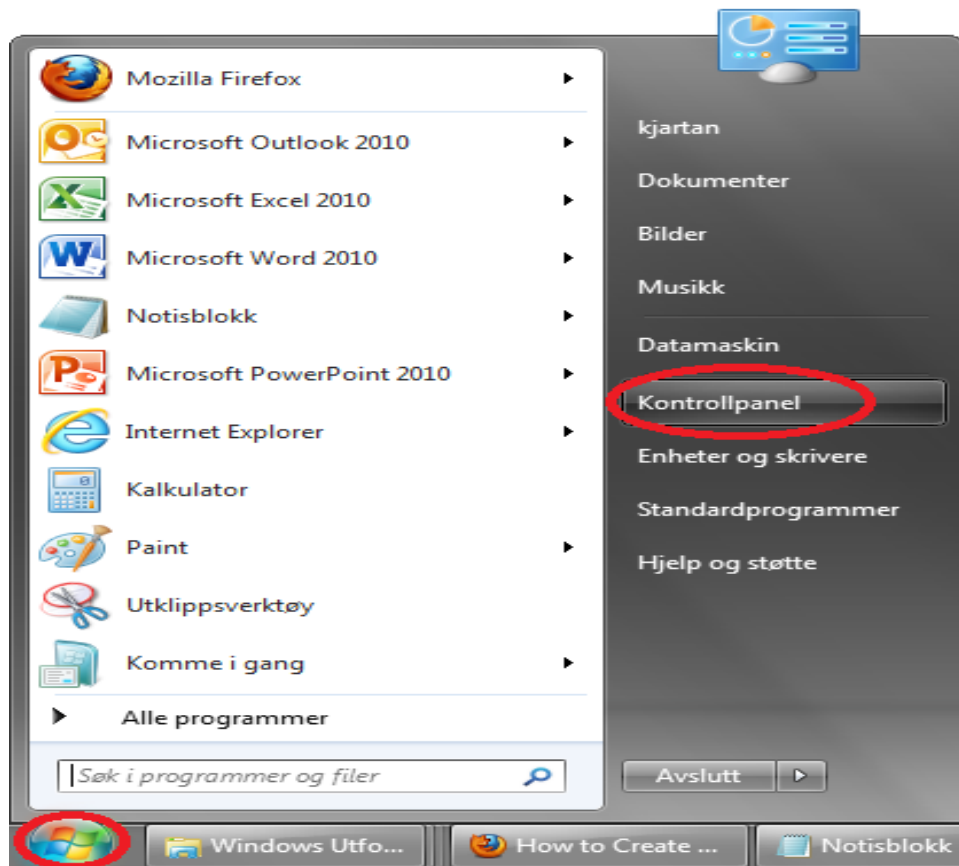

2. Kontrollpanelet vil nå vises, trykk deretter på «Avinstaller et program»:

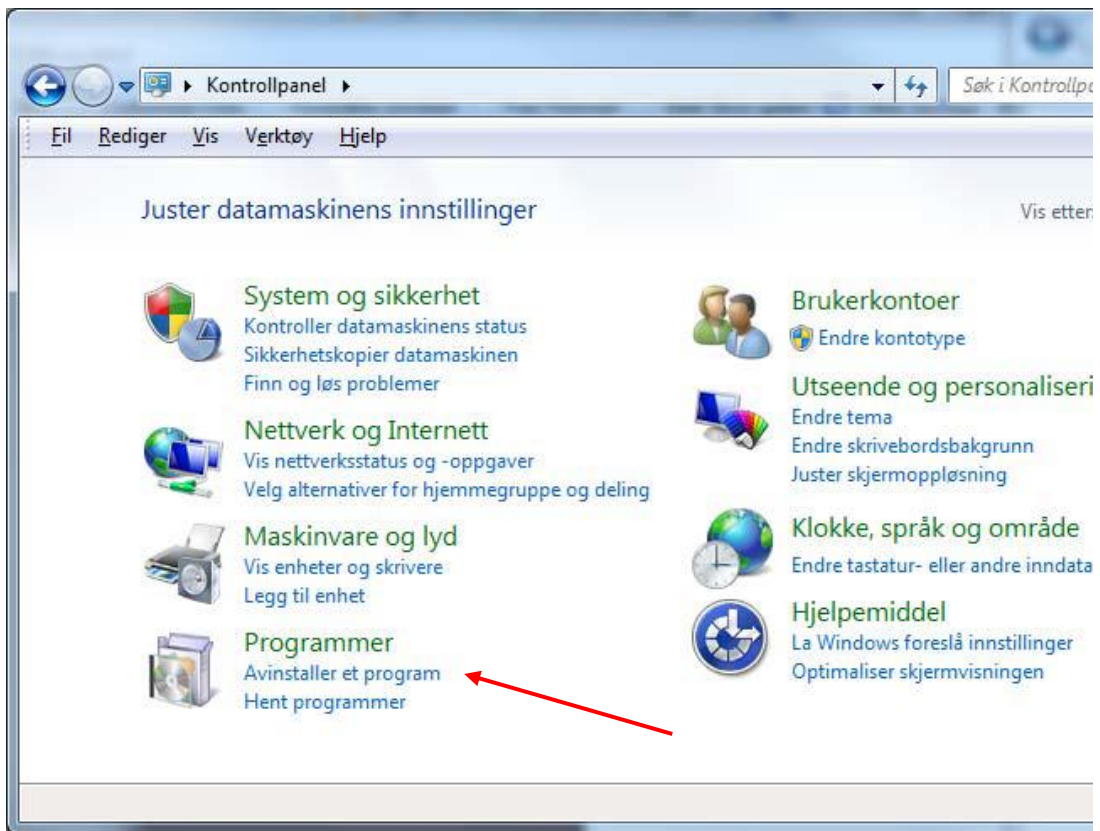

3. Lokaliser og dobbeltklikk på «Citrix Reciever»:

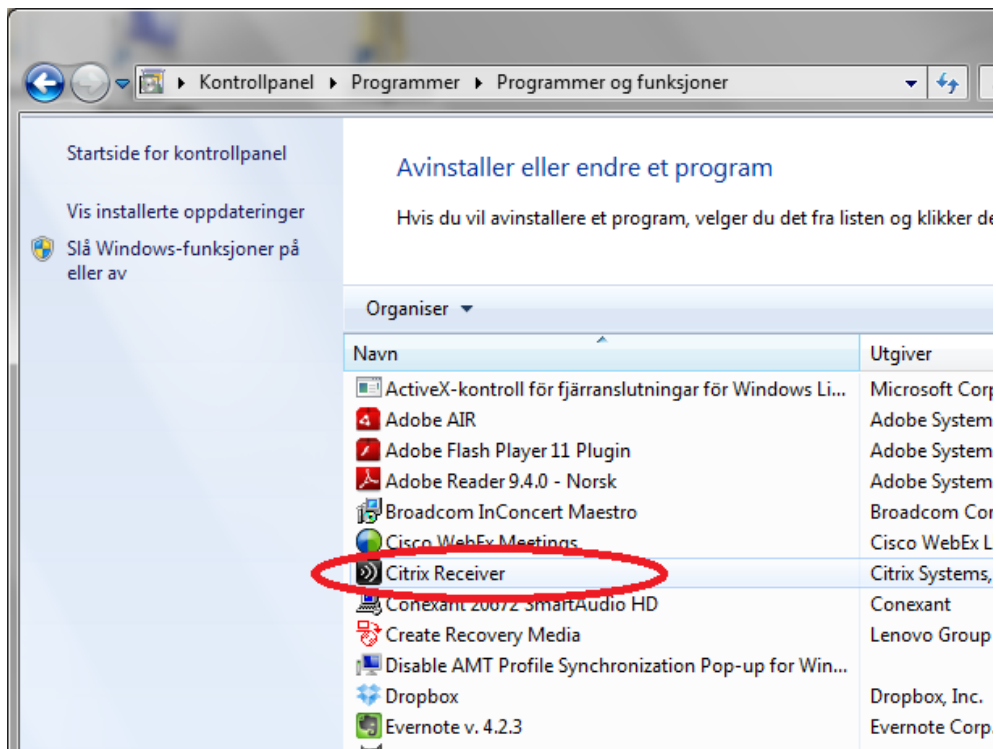

4. Vent mens avinstallasjonen foregår:

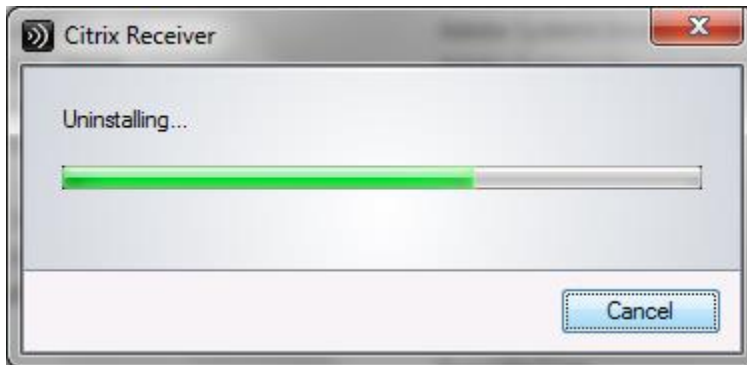

5. Når avinstallasjonen er fullført så skal «Citrix Reciever» være borte fra oversikten over installerte programmer:

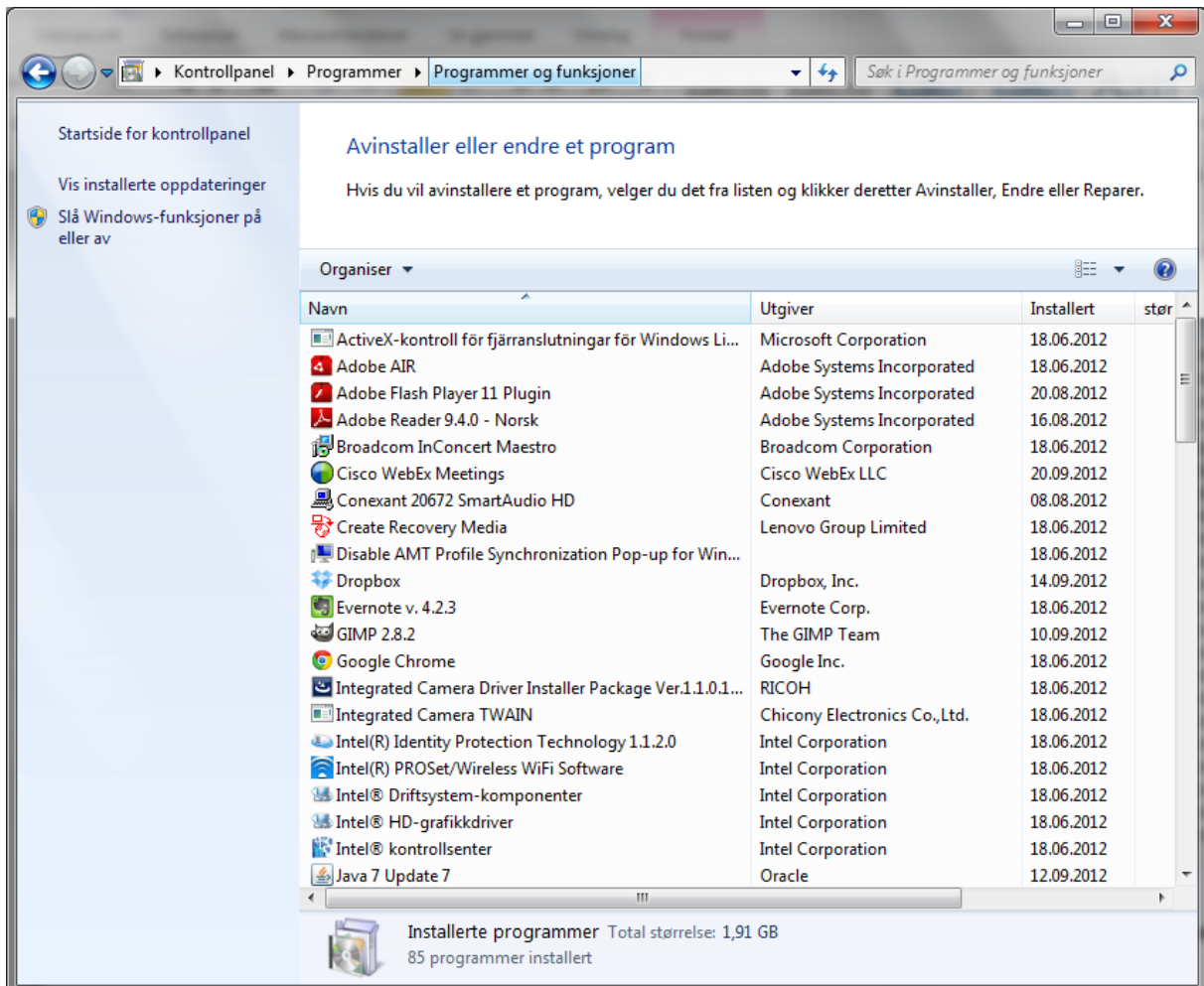

6. Citrix klienten er nå avinstallert.